

UNIDADE DE PRONTO ATENDIMENTO – PORTE 2
VESTIÁRIO/ SANITÁRIO CENTRAL P/ FUNCIONÁRIOS MASCULINO
ESCALA: 1:25

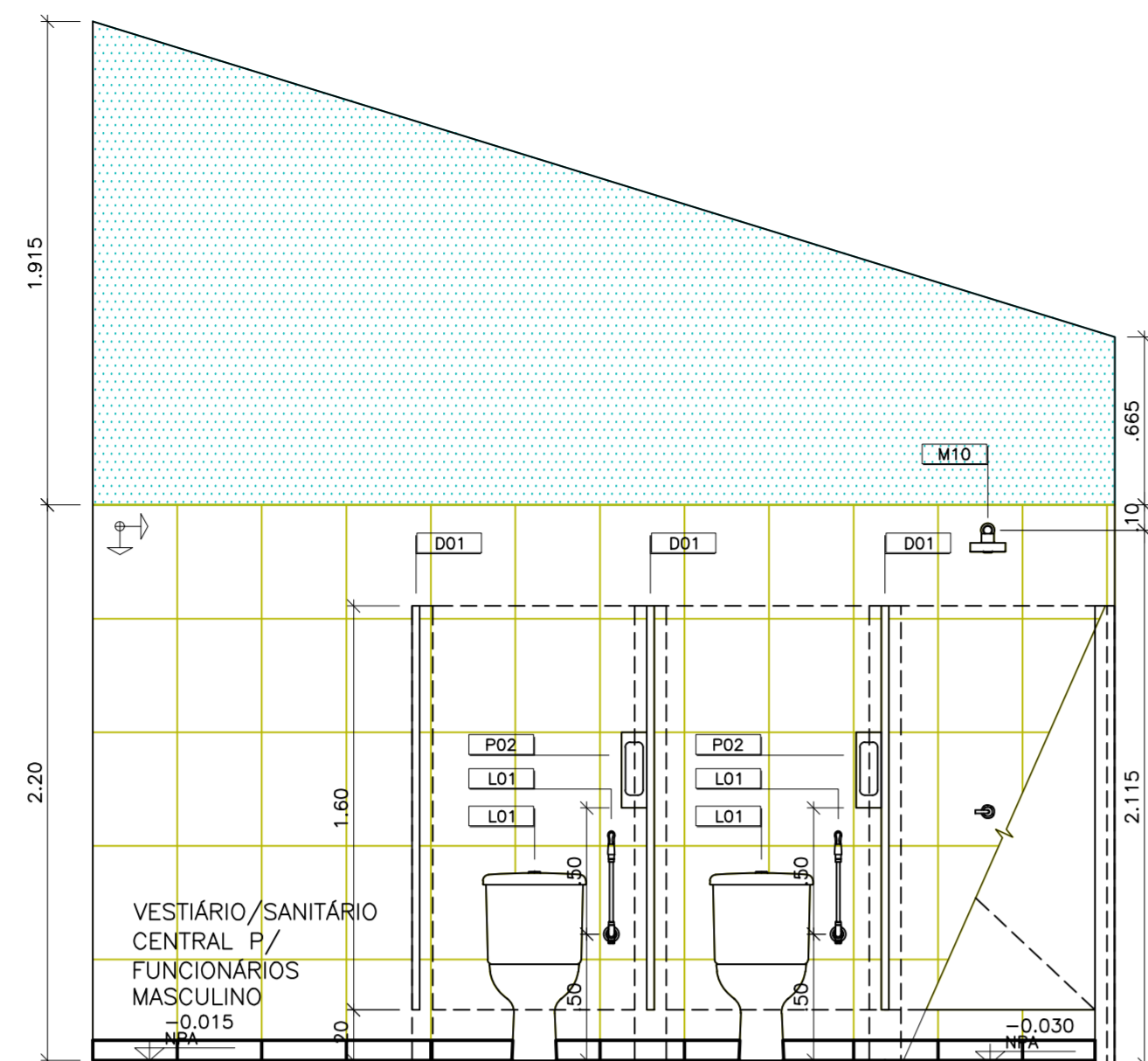

VISTA 01

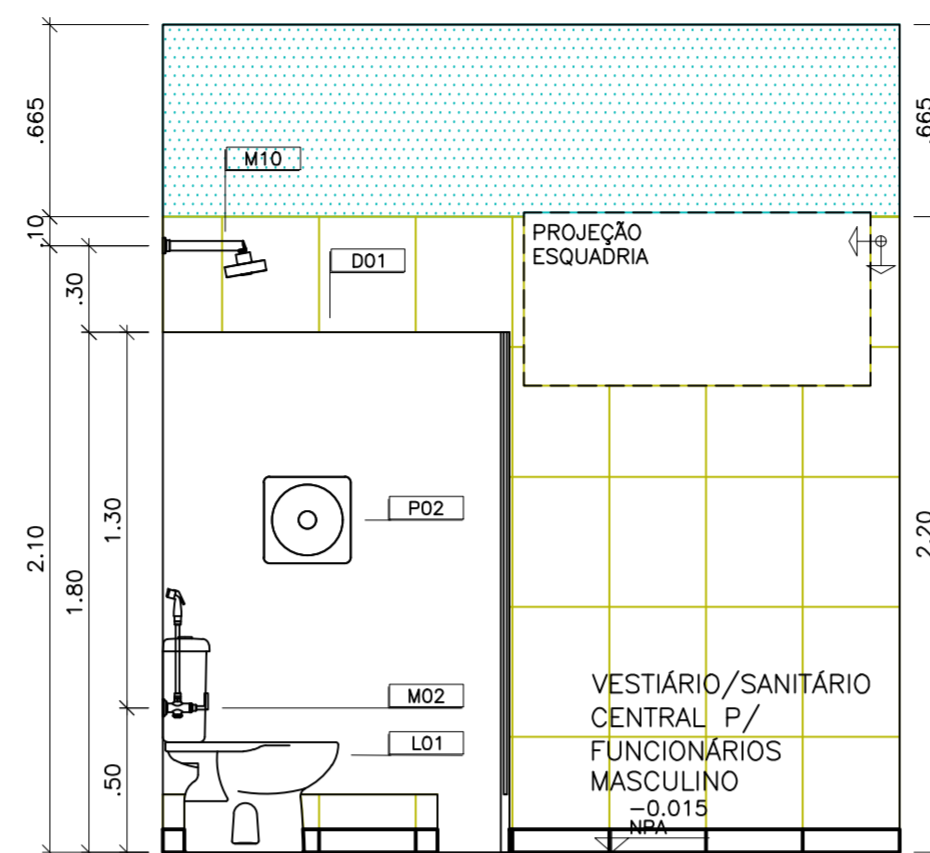

VISTA 02

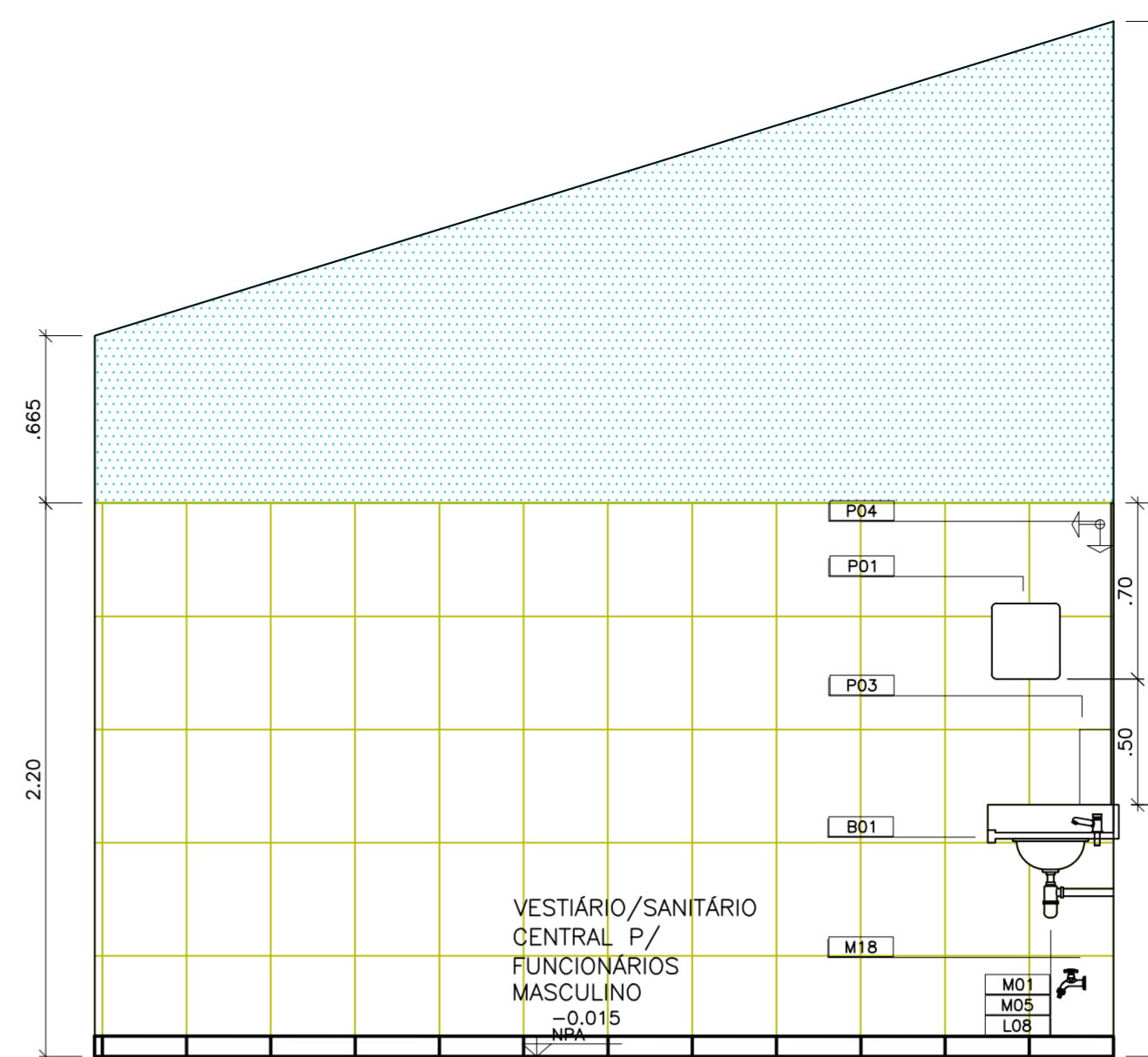

VISTA 03

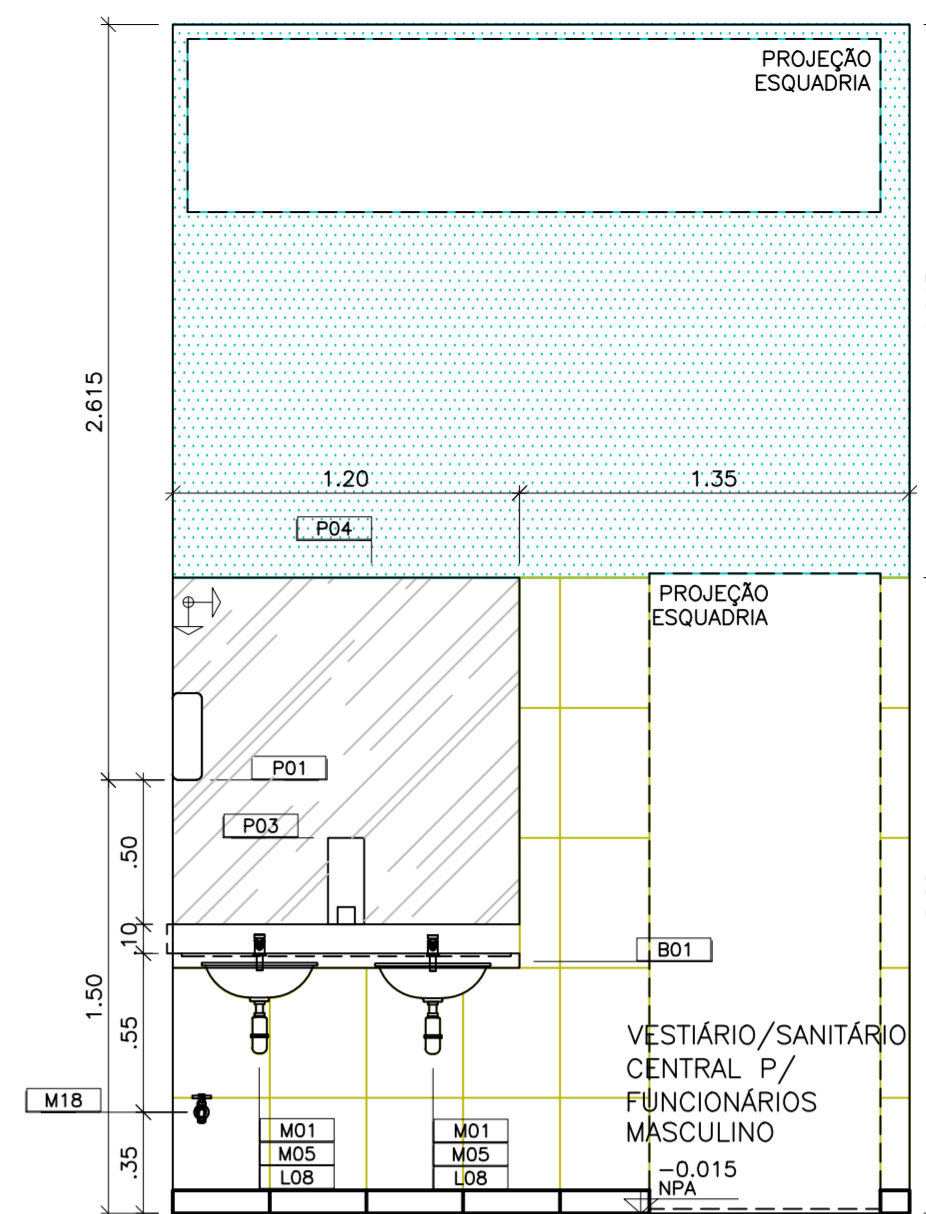

VISTA 04

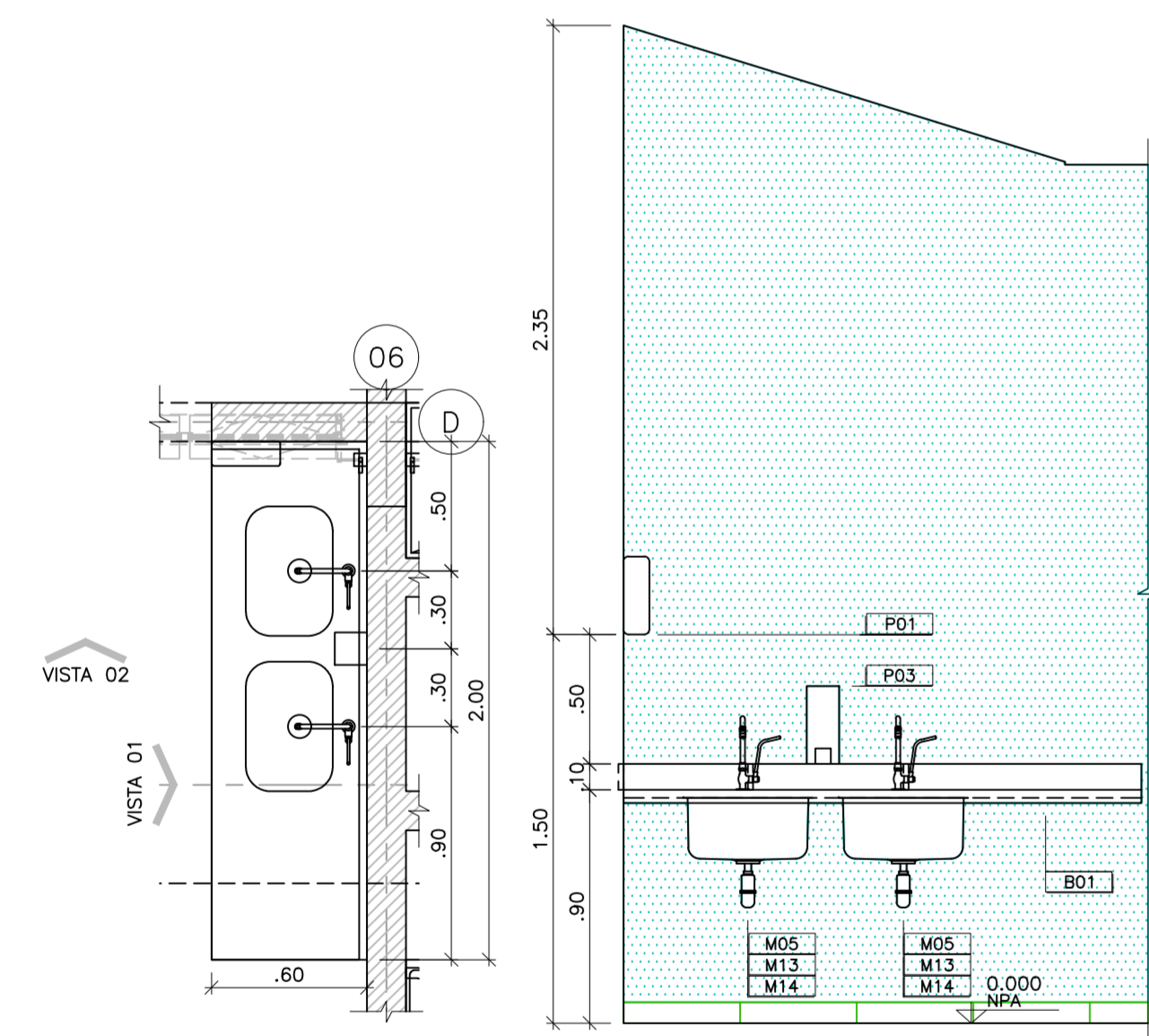

UNIDADE DE PRONTO ATENDIMENTO – PORTE 2
BANHEIRA 04
ESCALA: 1:25

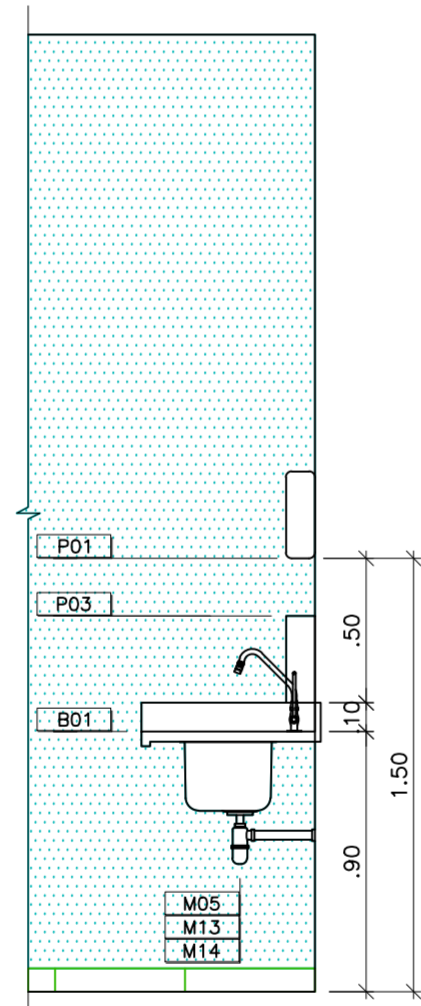

VISTA 01

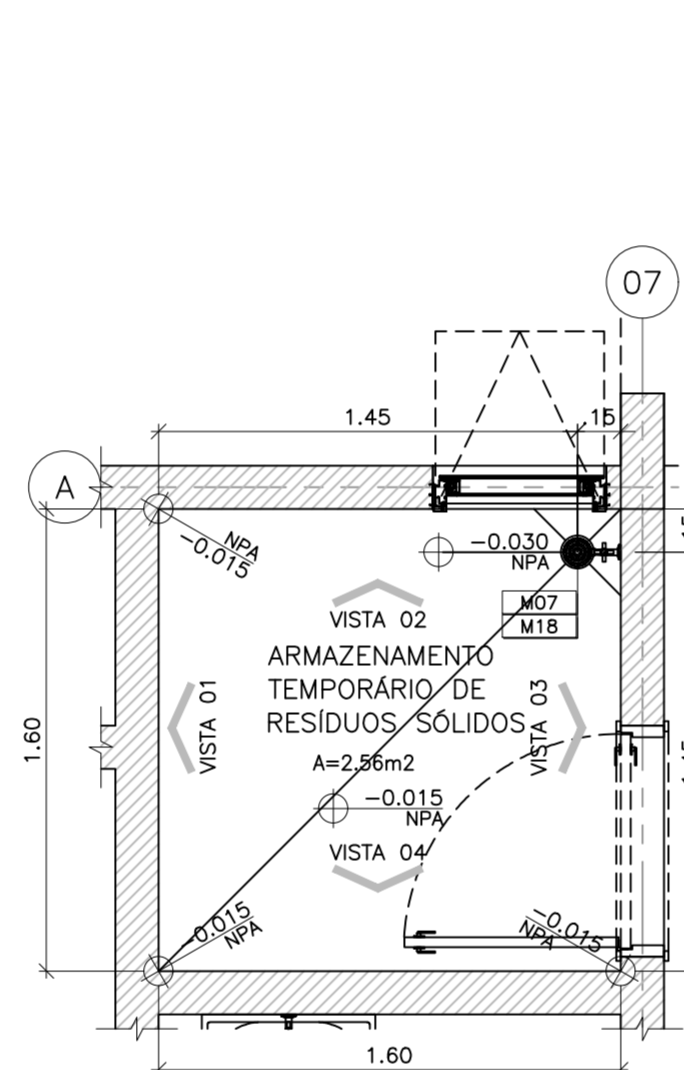

UNIDADE DE PRONTO ATENDIMENTO – PORTE 2
ARMAZENAMENTO TEMPORÁRIO DE RESÍDUOS SÓLIDOS
ESCALA: 1:25

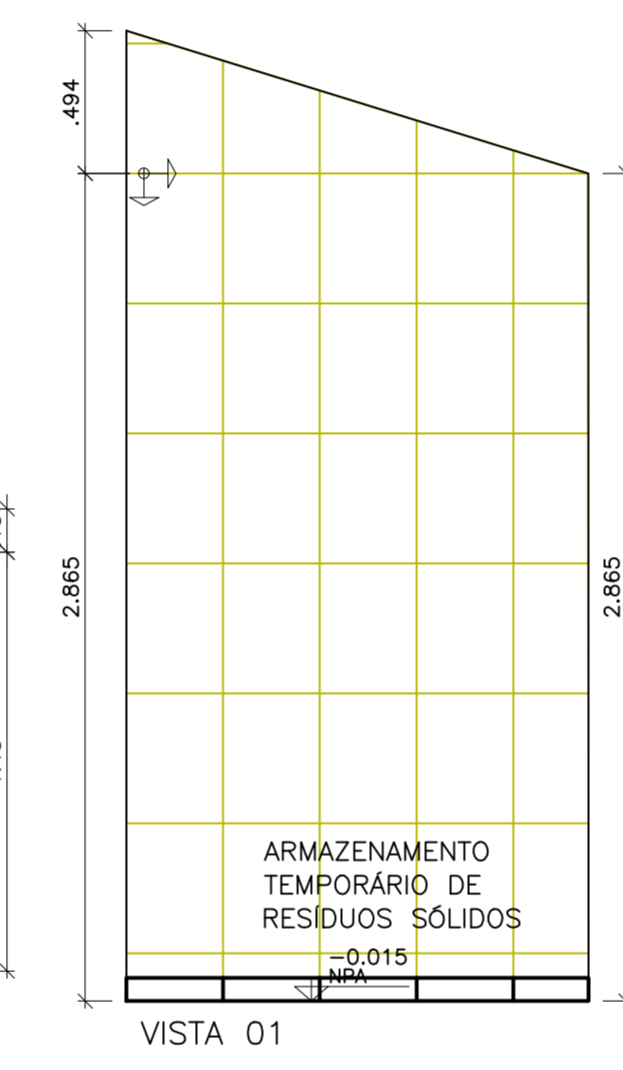

VISTA 01



VISTA 02

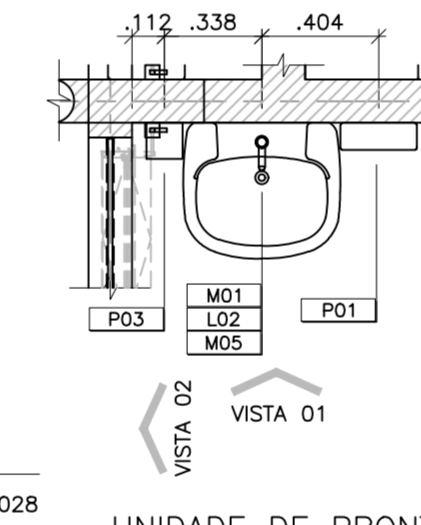

VISTA 01

UNIDADE DE PRONTO ATENDIMENTO – PORTE 2
LAVATÓRIO 03
ESCALA: 1:25

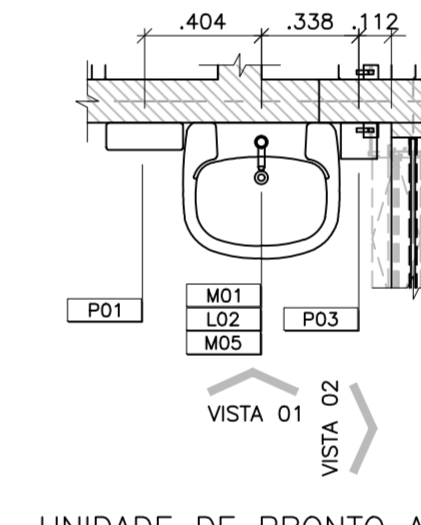

VISTA 02

UNIDADE DE PRONTO ATENDIMENTO – PORTE 2
LAVATÓRIO 04
ESCALA: 1:25

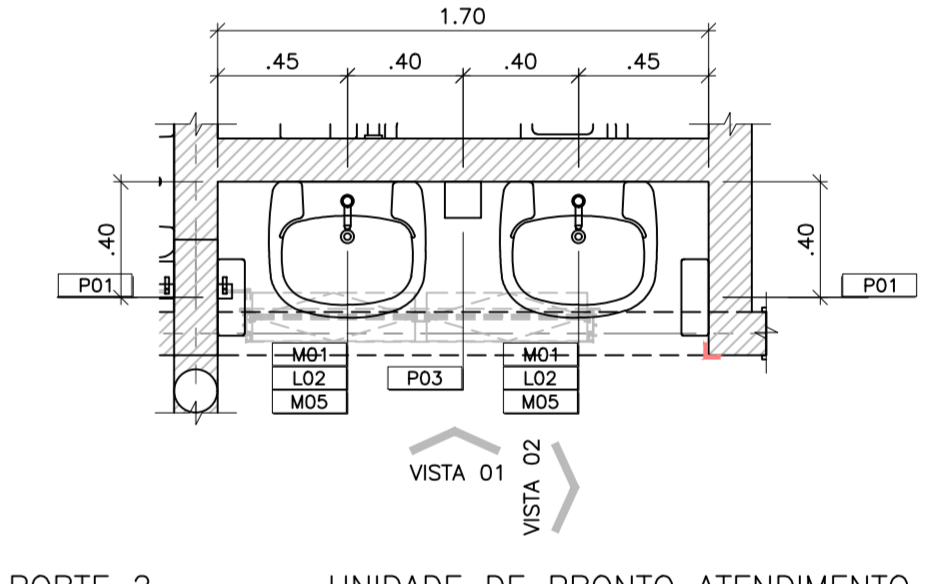

UNIDADE DE PRONTO ATENDIMENTO – PORTE 2
LAVATÓRIO 05
ESCALA: 1:25

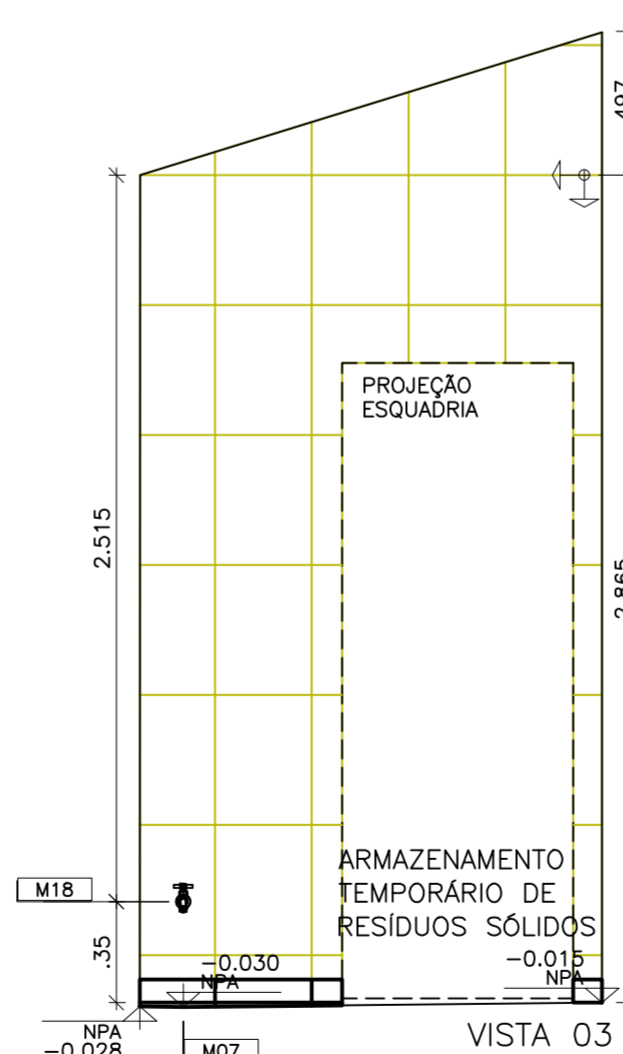

VISTA 03

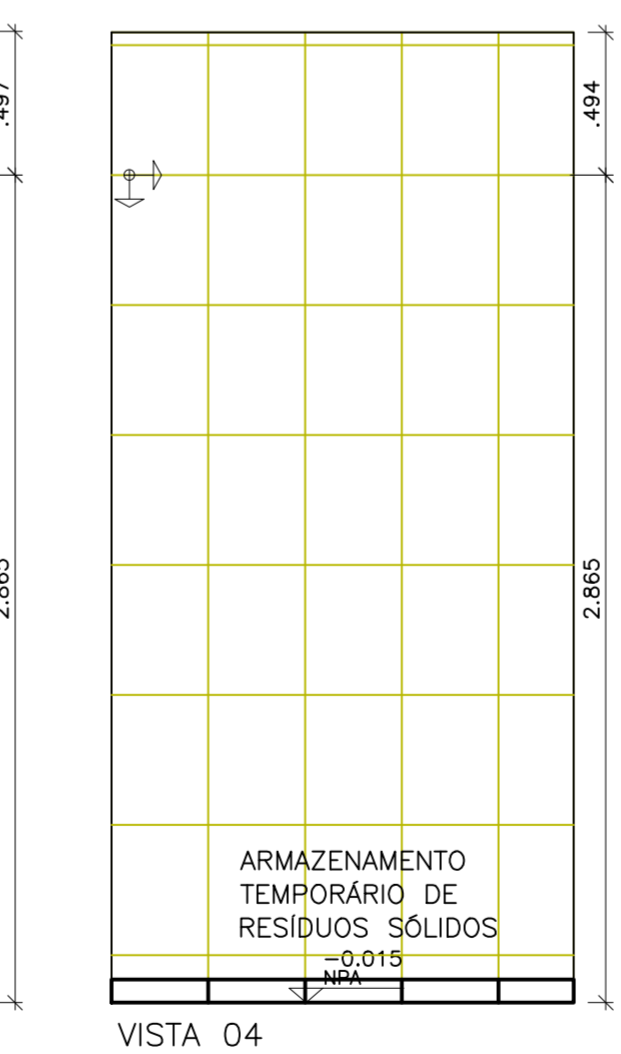

VISTA 04

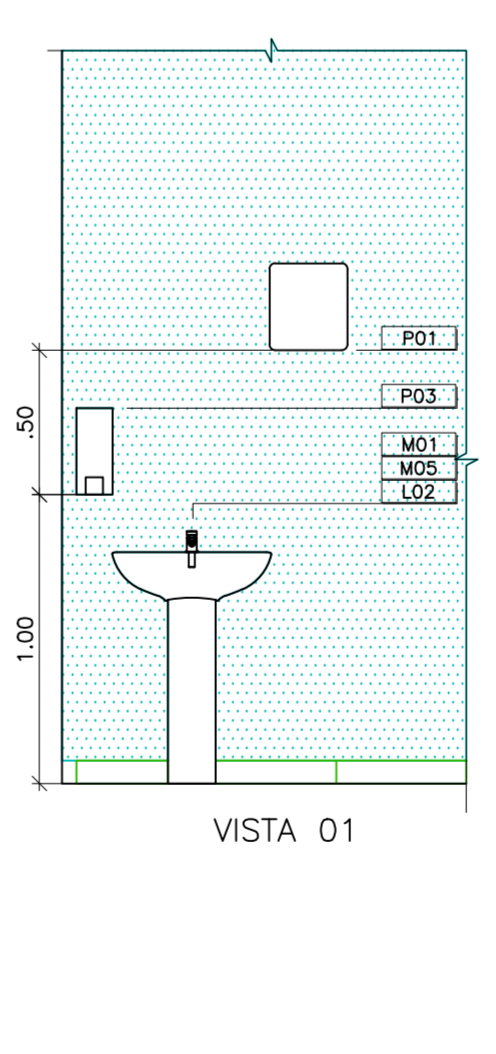

VISTA 01

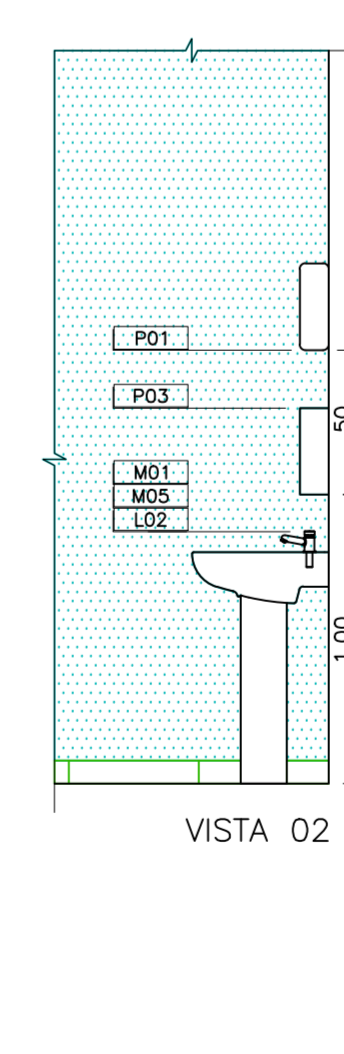

VISTA 02

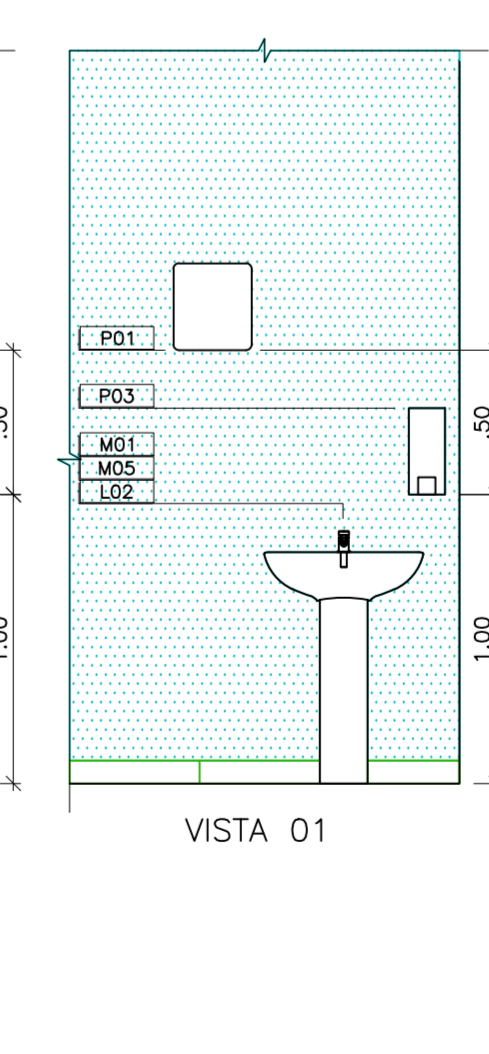

VISTA 01

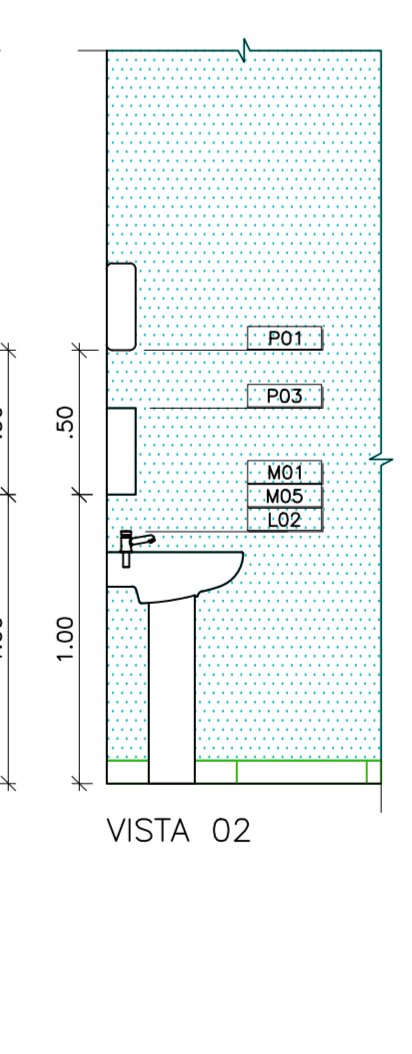

VISTA 02

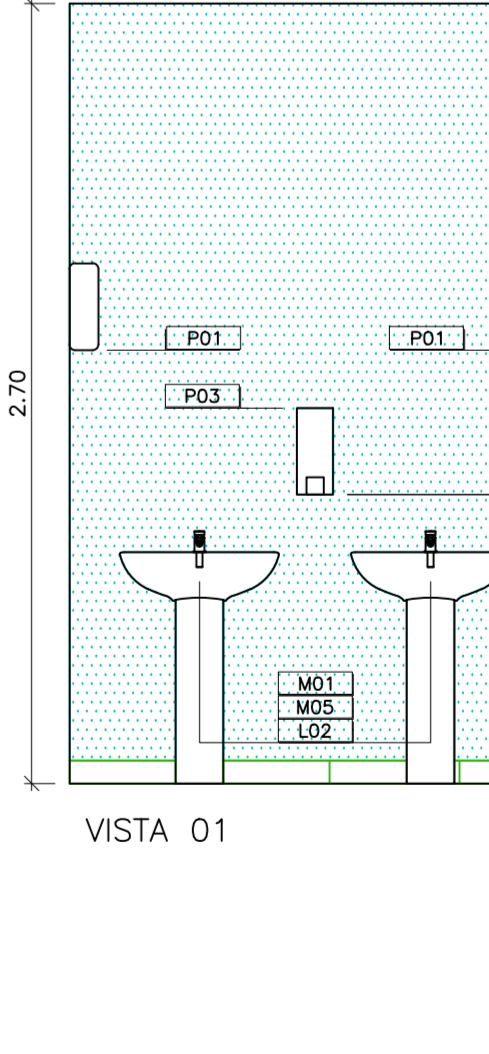

VISTA 01

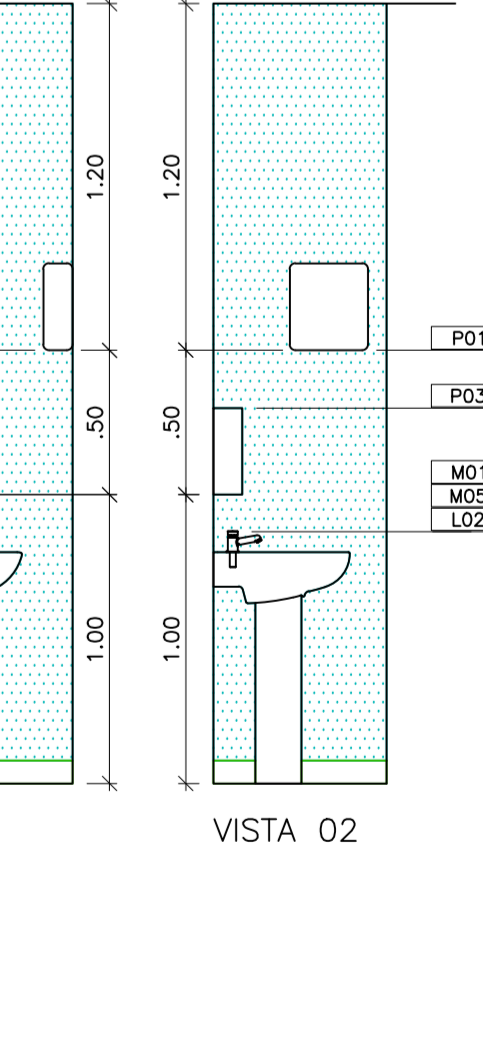

VISTA 02

*Adaptado do projeto padrão "UPA PORTE 2" elaborado por VERRONI ARQUITETOS ASSOCIADOS.

NOTAS:

- 1- CONFERIR MEDIDAS NO LOCAL
 - 2- MEDIDAS EM METROS
 - 3- PARA PISOS VIDE ARO FL 19/22
 - 4- PARA PORTAS SANFONADAS, PORTAS DE ABRIR E ANELAS VIDE ARO FL 20/22 (MAPA DE LOCAL DE ESQUADRIAS)
- ESPECIFICAÇÕES DE MATERIAIS:**
- B01 - BANCADA EM GRANITO - CINZA ANDORINHA ESP 3cm, FRONTAL 10 cm (EMBUTIDO) SAIA H=5 cm.
 - D01 - DIVISÓRIA EM GRANITO CINZA ANDORINHA ESP. 3cm VER DET. 17 FOLHA 28.
 - L01 - BACIA COM CALÇA ACOPIADA.
 - L02 - LAVATÓRIO COM COLUNA.
 - L03 - MICTÓRIO COM SIFÃO INTEGRADO.
 - L04 - BACIA CONVERSACIONAL COM ABERTURA FRONTAL E VÁLVULA HIDRA.
 - L05 - LAVATÓRIO DE CANTO.
 - L06 - TANQUE DE COLUNA 40L.
 - L07 - LAVATÓRIO COM COLUNA SUSPensa.
 - L08 - CUBA DE MICTÓRIO OVAL.
 - M01 - TORNEIRA PARA LAVATÓRIO DE MESA FECHAMENTO AUTOMÁTICO.
 - M02 - CUBA HIGIÊNICA.
 - M03 - BARRA METÁLICA AÇO-INOX DE ACESSIBILIDADE 80 cm.
 - M04 - BARRA METÁLICA AÇO-INOX PARA CUBA DE CANTO.
 - M05 - SIFÃO METÁLICO.
 - M06 - TORNEIRA PARA COZINHA DE PAREDE BICA MÓVEL.
 - M07 - BARRA DE APOIO AÇO-INOX 90x70x70cm.
 - M08 - BANCO ARTICULADO PARA BANHO 45x70cm.
 - M09 - CHUVEIRO ELÉTRICO TRIFÁSICO.
 - M10 - BARRA DE APOIO AÇO-INOX PARA LAVATÓRIO COM COLUNA SUSPensa.
 - M11 - BARRA DE APOIO AÇO-INOX PARA LAVATÓRIO COM COLUNA SUSPensa.
 - M12 - BARRA DE APOIO AÇO-INOX PARA LAVATÓRIO COM COLUNA SUSPensa.
 - M13 - CUBA DE AÇO-INOX HIGIÊNICA.
 - M14 - TORNEIRA DE USO ESPECIAL DE MESA BICA MÓVEL.

- M15 - LAVATÓRIO HOSPITALAR DE ESCOVAÇÃO.
- M16 - BARRA METÁLICA AÇO-INOX DE ACESSIBILIDADE 70cm.
- M17 - TORNEIRA PARA LAVADOURO COM SIFÃO PARA VENTILAR.
- M18 - CUBA DE AÇO-INOX PARA LAVADOURO COM SIFÃO PARA VENTILAR.
- M19 - CUBA DE AÇO-INOX PARA LAVADOURO COM SIFÃO E VÁLVULA DE DESCARGA.
- M20 - CUBA DE AÇO-INOX PARA BERICÁRIO 750x500x230.
- M21 - CUBA DE AÇO-INOX PARA BERICÁRIO 750x500x230.
- M22 - TORNEIRA COM ALAVANCA PARA COTOVELO.
- M23 - SEPARADOR DE GESSO.
- M24 - TORNEIRA PARA HIGIENIZAÇÃO.
- P01 - DISPENSER PARA HIGIENIZANTE.
- P02 - DISPENSER PARA HIGIENIZANTE.
- P03 - 285ml TORNEIRA DE REIL SPRAY.
- E04 - BEBEDOURO.

LEGENDA:

- ORIGEM DA MODULAÇÃO.
- CANTONEIRA DE ALUMÍNIO.
- AZULEJO CERÂMICO – D=46x33,5cm, NA COR BRANCO ACETINADO.
- JUNTAS DE ASSENTAMENTO 3,00mm E REJANTE ARGAMASSA EPOXI COR BRANCO.
- RODAPÉ CERÂMICO C/ IMPERMEABILIZAÇÃO – D=8x33,5cm, EMBUTIDO NA ALVENARIA, NA COR BRANCO ACETINADO E REJANTE EPOXI.
- IMPERMEABILIZAÇÃO EM ARGAMASSA POLIMÉRICA, 3kg por m², TRATAMENTO COM MATERIAL FLEXÍVEL, CORADO COMPRESSÍVEL, TEIA ESTRUTURADA E DUAS DEMÃO ANTERIOR A APLICAÇÃO EM TODA ÁREA.
- RODAPÉ CERÂMICO – D=8x33,5cm, EMBUTIDO NA ALVENARIA, NA COR BRANCO ACETINADO E REJANTE EPOXI.
- PAINTURA – TINTA ACRÍLICA LAVÁVEL, ACABAMENTO ACETINADO, NA COR BRANCA.

PROJETO

GERÊNCIA DE PROJETOS
DENIS DE SOUZA SILVA

COORDENAÇÃO DE PROJETOS
GERALDO LÚCIO TIAGO FILHO CREA: MG 22 568/D

RESPONSÁVEL TÉCNICO
ENG. CIVIL FLÁVIA C. BARBOSA CREA: MG 187.842/D

CLIENTE

Prefeitura Municipal de Pouso Alegre

EMPREENDIMENTO
UNIDADE DE PRONTO ATENDIMENTO

ENDEREÇO
RUA COMENDADOR JOSÉ GARCIA
POUSO ALEGRE - MINAS GERAIS

DISCIPLINA
ARQUITETURA

ASSUNTO
PROJETO EXECUTIVO ARQUITETÔNICO

FASE DO PROJETO
EXECUTIVO

DATA INICIAL
10/06/2018

ESCALA
1:25 M

REVISÃO
R00

ARQUIVO
FAPEPE-PMPA-UPA-ARQ-PE-16-R1.DWG

FOLHA Nº.
16/22